



AFMA Genova ONLUS
Associazione Famiglie Malati Alzheimer



Alzheimer Cafè



Associazione Famiglie Malati Alzheimer ONLUS

L'ambiente accogliente e rilassato favorisce l'incontro con i famigliari dando loro un primo sostegno emotivo.

I volontari offrono la loro conoscenza ed esperienza per dare indicazioni sugli aspetti burocratici necessari ad ottenere ausili e benefici, oltre che consigli utili sui comportamenti da tenere con il malato e il resto della famiglia. La collaborazione con associazioni e cooperative di servizi che sul territorio svolgono servizio domiciliare, trasporto ed assistenza socio-sanitaria, permette agli ospiti del Cafè di non sentirsi soli e di affrontare la malattia con più serenità.

Se vuoi contattarci, per informazioni o per un aiuto, per partecipare alle nostre attività come ospite o volontario:

Telefono responsabile caffè: 345.6023325 Alfredo
Telefono segreteria: 333.8581224 Nilde
sito: www.afmagenova.org

 Seguici su Facebook!

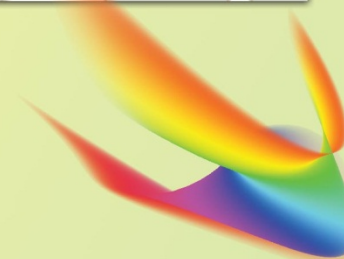
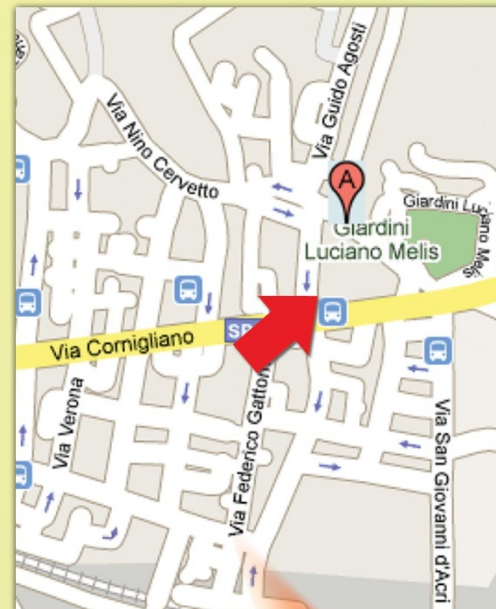

Alzheimer Cafè:
"LE PANCHINE NEL PARCO"
via Nino Cervetto n.35 - 16152 Genova
aperto al pubblico tutti i
martedì dalle ore 15.00 alle 18.00
venerdì dalle ore 15.00 alle 18.00





AFMA Genova ONLUS
Associazione Famiglie Malati Alzheimer

Chi Siamo

L' AFMA è un' Associazione senza scopo di lucro costituita il 22 gennaio del 2007. I soci fondatori provengono da corsi di formazione per "caregiver" iniziati nel 2004 presso l' Ambito Territoriale Sociale n. 36 di Genova.

Tutti gli aderenti sono volontari, semplici persone che hanno avuto, o hanno tuttora, a che fare con la malattia che ha tragicamente colpito un proprio caro.

La decisione di unire le forze e portare avanti questo progetto è nata dall' esigenza di non rimanere soli.

Lo scopo statutario è quello di informare e sensibilizzare l' opinione pubblica e tutte le figure professionalmente coinvolte dalla malattia; aiutare la ricerca, assistere e sostenere i malati di Alzheimer e le loro famiglie promuovendo la nascita di centri pilota per la diagnosi e l' assistenza nonché per la formazione di personale socio/sanitario specializzato.

Gli obiettivi che ci prefiggiamo sono progetti ambiziosi che richiedono enormi sforzi sia personali che economici ma, non per questo, ci scoraggiamo dall' andare avanti perché: "anche un solo sorriso per noi è come l' arcobaleno dopo il temporale".

In tale quadro si incastona l' apertura del Caffè Alzheimer "Le Panchine nel Parco" inaugurato l' 11/11/2008 nei giardini di Villa Bickley - Biblioteca Guerrazzi in collaborazione con gli operatori socio-sanitari del Comune di Genova distretto VI Medio Ponente.

L' Alzheimer Caffè, "Le panchine nel parco" è uno spazio gratuito informale dove si svolgono incontri e momenti di convivialità in un' atmosfera accogliente e rilassata.

Gli ospiti sono seguiti da volontari e da operatori specializzati.

Le attività sono mirate a preservare e stimolare le loro capacità residue di concentrazione e di manualità.

Si svolgono laboratori di musicoterapia, decoupage, giardinaggio, modellatura di materiali vari, ginnastica dolce, pet therapy.

Si organizzano incontri a tema stagionale, come la festa di fave e salame o il laboratorio natalizio...



Siamo a vostra disposizione anche per una semplice conversazione "per non rimanere soli"



I nostri soci sono tutti volontari. Con il loro amore e la loro dedizione si mettono a disposizione dell' ospite. Spesso si avvalgono dell' ausilio di altre associazioni che svolgono la loro attività portando allegria, gioia, e buon umore. La presenza del Personale dell' area Tecnica Sociale del Comune di Genova, di professionisti delle unità operative ospedaliere e dell' Università degli Studi di Genova, sono fondamentali per la consulenza e il sostegno psicologico.

